

STAGE MULTISPORTS INNOVANT

DU 19 AU 23 FÉVRIER



Ville de Brie-Comte-Robert - Décembre 2017
Crédits : contrastwerkstatt, hamadesign_1019, kankhem, karelnoppe, Microgen, pinipin (Adobestock.com)

Ville de Brie-Comte-Robert
2, rue de Verdun
77170 Brie-Comte-Robert

01 60 62 64 14
sports@briecomterobert.fr

Pour les enfants nés entre 2009 et 2010

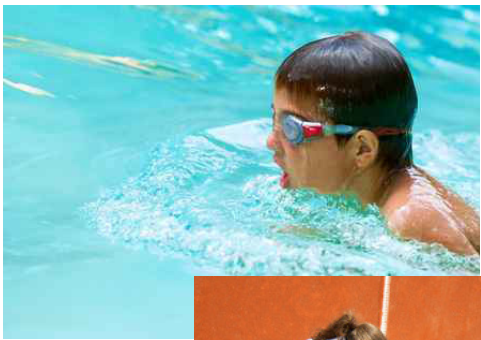

Durant les vacances scolaires de février, la ville de Brie propose aux enfants nés entre 2009 et 2010 de découvrir de nombreux sports lors d'un stage d'initiation.

Quelles sont les activités proposées ?

Toute la semaine, les enfants pratiqueront différentes activités sportives pour éveiller et renforcer leur motricité :

- Boxe
- Kids training
- Parkour
- Athlétisme
- Tennis
- Disc golf
- Acrosport
- Kinball
- Natation

Qui encadre le stage ?

Notre équipe d'éducateurs.

Quel est l'équipement nécessaire à ce stage ?

- Pour pratiquer les sports dans de bonnes conditions, les enfants doivent avoir :
- 1 paire de chaussures de sport propres pour le gymnase,
 - 1 maillot de bain et 1 bonnet de bain obligatoire,
 - 1 trottinette, ses protections (casque obligatoire),
 - 1 pantalon de survêtement,
 - 1 certificat médical pour les enfants non inscrits à l'école multisports.

Quels sont les tarifs ?

Selon le quotient familial briard, le tarif est de **15€ à 102,50€ (tarif commune)** et de **132,50€ (tarif hors commune)**. Ce montant comprend les 5 jours de stage, les repas et goûters.

Quelle est la journée type ?

7h-9h	accueil des enfants au centre de loisirs la Clé des Champs, rue des Tournelles
9h30	départ pour le site sportif
9h30-11h30	initiation sportive
12h	retour sur le centre de loisirs repas au centre de loisirs
13h	temps calme
14h	départ pour le site sportif
14h30-16h	initiation sportive
16h	retour sur le centre de loisirs
16h15-16h30	goûter
16h30-19h	reprise en charge des enfants par les parents

Où s'inscrire ?

Les inscriptions ont lieu jusqu'au vendredi 16 février 2018 au service des sports, situé 2 rue de Verdun :

- le lundi : 13h30-17h30,
- du mardi au vendredi : 9h-11h45 / 13h30-17h30

Attention : L'inscription n'est effective que si le dossier est complet. L'ensemble des pièces devra être rapportée le jour de l'inscription afin qu'elle soit définitive. (fiche d'inscription, 1 photo, certificat médical, vaccins).